

Parcel nr. 2 af matr. nr. 9^c

Revideret udgave af luskopi af dokument nr.
Tinglysningsbeholdningsbeholdning, den 17 MAR. 1972 ord.

Ang. mål og skelmærker:
se vedhæftede luskopi!

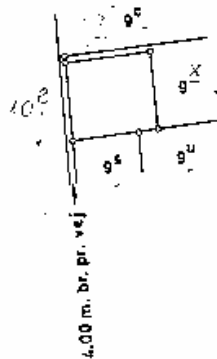

Overensstemmende med matrikelkortet
Matrikelinspektøret, den 17. MAR 1972

MATR. NR. 9^v

Serup By

SOGN: Odby

HERRED: Refs

AMT: Ringkøbing

Areal beregnet efter opmåling: 3001 m²

J. G. J. J. J.

Udfærdiget i marts 1972 i anledning af udstyknings

A. K. J.
Landinspektør.

U. 107372 / 1972

Målforskel 1:4000

H.P.B.

Den danske Landinspektørforening, bl. nr. 3 A.
F. Chr. Petersens Papirhandel A/S.
Sistens tegnepapir 141

A. KJÆR

Landinspektør
Sønderlandsvej 7
Helsingør. Telf. (07) 42 16 87

J. nr. 2393.3

232565

Mærk: Ifølge lovbekendtgørelse nr. 119 af 10. april 1967, er den, som flytter, borttager, beskadiger eller ødelægger et kendetligt skelmærke, pligtig at afholde udgifterne ved dets genanbringelse.

J o Jærtaub
 S o Sten med skeltegn
 T o Træpæl med indbrændt skeltegn

Binde skel, der ikke bortfalder
 Særlige signaturer se D. S. 198 (Febr. 1940)

Bupunkt afmærket med:
 B o Betonblok
 D o Drænrør

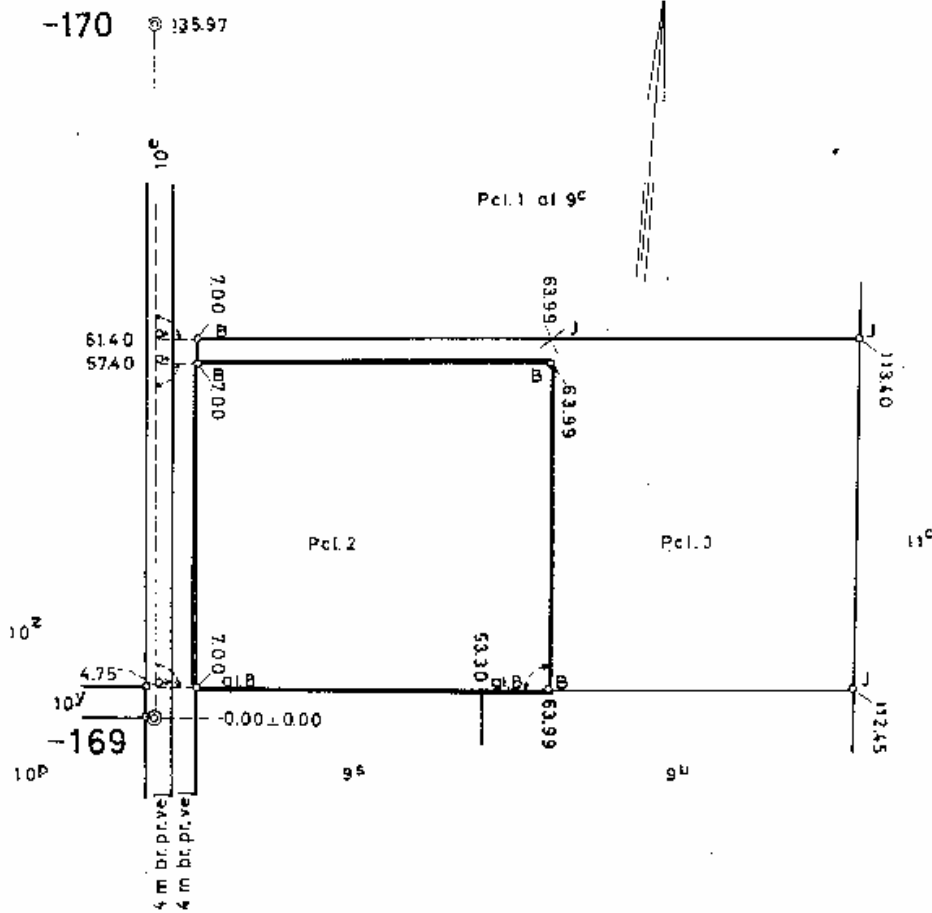

Målförhold 1:1000

Jærlav: Serup By
 Sogn: Odby

pmålt i oktober 1971 af

Jr. nr. 2393.3

(01-84) MI 8080

A. Kjær

Landinspektør

A. Kjær
 Landinspektør
 Sønderlandsgade 7
 7500 Holstebro
 Tlf. (07) 42 16 87